VitaOne | 1. OG | Fläche 11

Laborflächen und Aussteller
Glashüttenstrasse 1
8180 Bülach

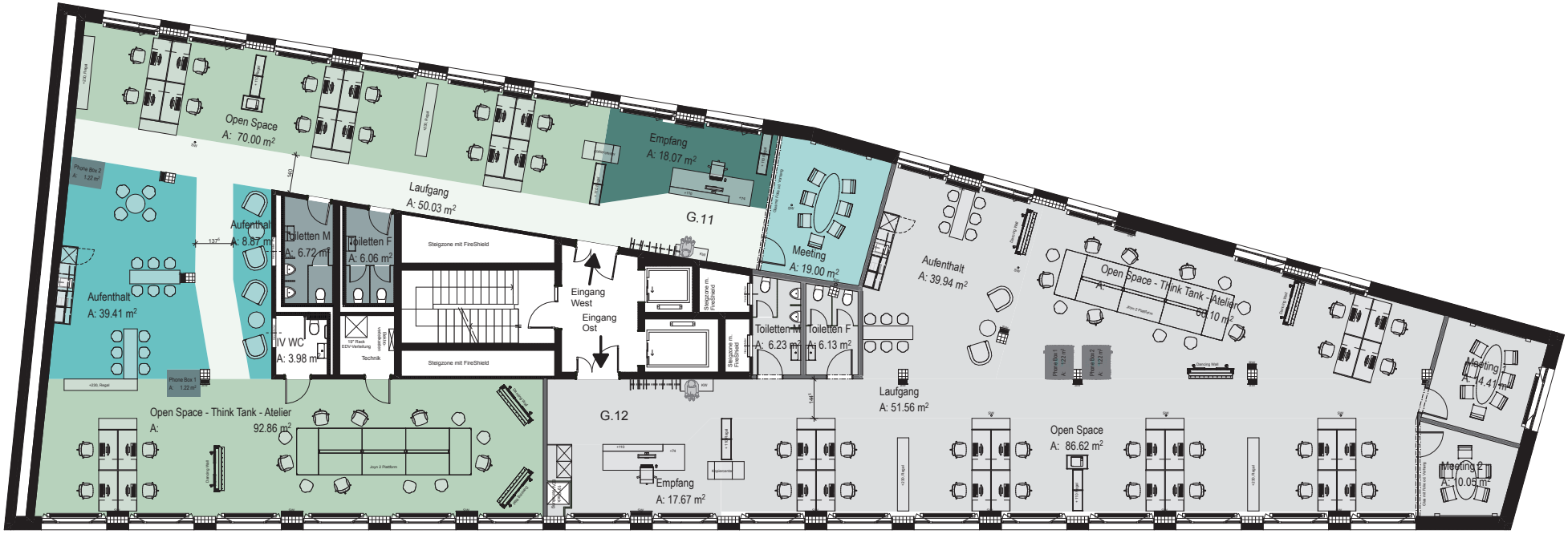

Flächen

Nutzfläche Gesamt
A: 626.24 m²

Gewerbe / Büro
G.11
A: 318.73 m²

- Open Space, 162.86 m²
- Meeting, 19.00 m²
- Phone Box, 2.44 m²
- Aufenthalt, 48.28 m²
- Empfang, 18.07 m²
- Sanitary, 12.36 m²

0 1 2 3 4 5

VERMARKTUNG
H&B Real Estate AG
8004 Zürich

www.vita-1.ch
info@vita-1.ch

Alle Angaben, Pläne, Zeichnungen usw. sind unverbindlich.
Änderungen bleiben vorbehalten. (Stand September 2025)

N